KOORDINIERUNGSSTELLE ALLGEMEINMEDIZIN BADEN-WÜRTTEMBERG

MEDNETZ RAUM HEILBRONN

Weiterbildungsverbund Allgemeinmedizin

Für eine starke medizinische Versorgung

Am 8. November 2025 wurde der Weiterbildungsverbund im Gebiet der Allgemeinmedizin im Land- und Stadtkreis Heilbronn erfolgreich gegründet. In Zusammenarbeit mit den drei Standorten der SLK-Kliniken GmbH als Maximalversorger der Region und zahlreichen engagierten niedergelassenen Ärztinnen und Ärzten bieten wir eine facettenreiche, strukturierte Weiterbildung im Gebiet der Allgemeinmedizin an. Den Ärztinnen und Ärzten in Weiterbildung (ÄiW) steht dabei ein vielseitiges Spektrum offen – vom ländlichen Raum bis hin zur städtischen Versorgung.

Für uns steht die Vernetzung sowie die Qualität des Verbundes an erster Stelle. Wir wollen uns gegenseitig unterstützen und stets in engem Austausch stehen. Neben dem Fortbildungsangebot der KWBW profitieren ÄiW auch durch ein lokales Fortbildungsangebot im Stadt- und Landkreis Heilbronn. So erhalten ÄiW die Chance,

sich vor Ort mit zahlreichen Akteurinnen und Akteuren des Gesundheitswesens zu vernetzen und die Region schon während der Weiterbildung eingehend kennenzulernen.

Die Stadt Heilbronn steht für Aufbruch, Innovation und eine hohe Lebensqualität. Mit ihrem klaren Bekenntnis zur Nachhaltigkeit und dem Titel „European Green Capital 2027“ nimmt Heilbronn eine Vorreiterrolle bei nachhaltigen Stadtentwicklungsprozessen ein. Bereits mit der Bundesgartenschau 2019 und dem Auftakt der Quartiersentwicklung des Neckarbogens hat Heilbronn zukunftsweisende Projekte umgesetzt, bei denen Nachhaltigkeit, Modernität, Urbanität gemeinsam gedacht wurden und ein großer Wert auf grüne Freiflächen mit direktem Zugang zum Neckar und hohe Aufenthaltsqualität gelegt wurde.

Die Stadt Heilbronn setzt auch auf den Ausbau des Bildungscampus, die Ansiedlung von Forschungseinrichtungen und die Entwicklung des innovativen KI-Parks (IPAI), um als Wissens- und Technologiestandort weiter zu wachsen. So vereint Heilbronn wirtschaftliche Dynamik, technologischen Fortschritt, zukunftsweisende Stadtentwicklung und ein buntes Zusammenleben aller Generationen.

Zwischen Neckar, Streuobstwiesen und sanften Hügeln vereint der Landkreis Heilbronn Tradition und Zukunft. Als dynamische Wirtschaftsregion mit ausgezeichneten Zukunftsperspektiven bietet er hohe Lebensqualität und attraktive Freizeitmöglichkeiten inmitten von Weinbergen.

Eine leistungsfähige, hervorragend angebundene Industrie trifft auf regionale Verwurzelung und zukunftsorientierte Entwicklung. Die unverwechselbare Wein- und Kulturlandschaft prägt das Lebensgefühl, während kurze Wege zwischen Dorfidylle und städtischen Angeboten einen alltagstauglichen Mix aus Nähe, Natur und Kultur schaffen. Nach einem anspruchsvollen Arbeitstag in Praxis oder Klinik finden Ärztinnen und Ärzten schnelle Erholung direkt vor der Haustüre. So vereint der Landkreis Arbeit, Genuss und Freizeit auf besondere Weise.

Weitere Informationen zur Region Heilbronn finden Sie unter:
https://www.heilbronnerland.de/

KOORDINIERUNGSSTELLE ALLGEMEINMEDIZIN BADEN-WÜRTTEMBERG

Ansprechpartner Koordination Weiterbildungsverbund

Für Weiterbilderinnen und Weiterbilder	Für Ärztinnen und Ärzte in Weiterbildung
Lisa Hachtel & Helmut Ballmann Städtisches Gesundheitsamt Heilbronn Bahnhofstr. 2, 74072 Heilbronn ☎ 07131 / 56 – 4079 oder 07131 / 56 - 3606 ✉ Gesundheitsamt-praevention@heilbronn.de	**Tanja Göbel** Landkreis Heilbronn – Gesundheitsamt Lerchenstr. 40, 74072 Heilbronn ☎ 07131 / 994 - 5628 ✉ MedizinischeVersorgung@landratsamt-heilbronn.de

Ansprechperson zuständige Bezirksärztekammer
Bezirksärztekammer Nordwürttemberg
Leitung Kompetenz-Zentrum Recht
Simone Wahl
Jahnstraße 5
70597 Stuttgart
Wahl@baek-nw.de

Ansprechperson zuständige Universität
Universitätsklinikum Heidelberg
Abteilung Allgemeinmedizin und Versorgungsforschung
Dr. med. Christine Becker
Im Neuenheimer Feld 130.3
69120 Heidelberg
christine.becker@med.uni-heidelberg.de

KOORDINIERUNGSSTELLE ALLGEMEINMEDIZIN BADEN-WÜRTTEMBERG

SLK-Kliniken
sozial. leistungsstark. kommunal.

Klinikum am Gesundbrunnen

Kontakt:

Philippa Schnierer
☎ 07131 / 49 - 40301
✉ philippa.schnierer@slk-kliniken.de
Am Gesundbrunnen 20-26,
74078 Heilbronn

Weitere Informationen finden Sie unter:
www.slk-kliniken.de

Klinikum am Plattenwald

Fachklinik Löwenstein

KOORDINIERUNGSSTELLE ALLGEMEINMEDIZIN BADEN-WÜRTTEMBERG

zfp Klinikum am Weissenhof

Kontakt:

Jessica Aguiar da Silva (Sekretariat Medizindirektion)
☎ 07134 / 75 - 4050
✉ j.aguiar-da-silva@klinikum-weissenhof.de
Weissenhof
74189 Weinsberg

Weitere Informationen finden Sie unter:
https://www.klinikum-weissenhof.de/

KOORDINIERUNGSSTELLE ALLGEMEINMEDIZIN BADEN-WÜRTTEMBERG

Ambulante Verbundmitglieder (inkl. Umfang der Weiterbildungsberechtigung):

Praxis für Allgemeinmedizin Kaiser

Dr. Anne Kaiser

Schmidbergstr. 22, 74074 Heilbronn

☎ 07131 / 251202

✉ praxis@kaiser-hn.de

www.kaiser-hn.de

Umfang: 24 Monate

Gemeinschaftspraxis am Schloß

Dr. Sven Hanselmann, Dr. Kai-Arwed Vivell

Schlossstr. 2, 74193 Schwaigern

☎ 07138 / 812780

✉ praxis@gp-am-schloss.de

www.gp-am-schloss.de

Umfang: 42 Monate (gemeinsam)

Familienpraxis am Kreisel

Dr. Boris Heinz

Eppingerstr. 2, 74211 Leingarten

☎ 07131 / 8877788

✉ info@praxisamkreisel.de

www.praxisamkreisel.de

Umfang: 24 Monate

KOORDINIERUNGSSTELLE ALLGEMEINMEDIZIN BADEN-WÜRTTEMBERG

Hausarztpraxis auf der Schanz

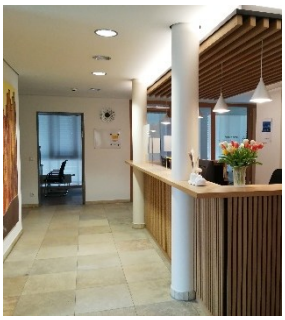

Dr. Ina Bromma

Pfaffenhofener Str. 5, 74080 Heilbronn

☎ 07131 / 482424

✉ mail@praxis-auf-der-schanz.com

🌐 www.praxis-auf-der-schanz.com

Umfang: 24 Monate

Hausarztpraxis Drs. Ebinger, Vogler, Bäuerle

Dr. Anne Ebinger, Dr. Corina Vogler, Dr. Matthias Bäuerle

Kernerstr. 17, 74189 Weinsberg

☎ 07134 / 9199695

✉ hausarztpraxis.weinsberg@gmail.com

🌐 www.hausarztpraxis-weinsberg.de

Umfang: 36 Monate (gemeinsam)

Hausarztpraxis Stellzig-Ullrich · Froihofer · Schirrmann · Brand

Dr. Amrei Froihofer, Dr. Malte Schirrmann

Austr. 30, 74336 Brackenheim

☎ 07135 / 6528

✉ arzt@hausarzt-brackenheim.de

🌐 www.hausarzt-brackenheim.de/home.html

Umfang: 24 Monate (gemeinsam)

KOORDINIERUNGSSTELLE ALLGEMEINMEDIZIN BADEN-WÜRTTEMBERG

Praxis Neugebauer & Röck – Hausärzte Heinriet

Dr. Petra Neugebauer, Dr. Jürgen Röck

Gehrweg 12, 74199 Untergruppenbach

☎ 07130 / 20220

✉ kontakt@praxis-neugebauer-roeck.de

🌐 www.praxis-neugebauer-roeck.de

Umfang: 24 Monate

MVZ Neuwirth GmbH

Dr. Tobias Neuwirth, Dr. Herbert Neuwirth, Dr. Reingard Boger, Dr. Marlene Fraunhoffer-Hain, Dr. Dirk Müller, Dr. Gisela Humburger

Hauptstr. 36, 74172 Neckarsulm

☎ 07132 / 17282

✉ praxis.obereisesheim@gmail.com

🌐 www.hausarztpraxis-bahnhofplatz.de

Umfang: 24 Monate (gemeinsam)

Praxis Penavic

Jelena Penavic

Paul-Göbel-Str. 1, 74076 Heilbronn

☎ 07131 / 174090

✉ kontakt@praxis-penavic.de

🌐 www.praxis-penavic.de/startseite

Umfang: 24 Monate

KOORDINIERUNGSSTELLE ALLGEMEINMEDIZIN BADEN-WÜRTTEMBERG

Praxis Bemmerer

Axel Bemmerer

Heinrich-Hertz-Str. 2, 74081 Heilbronn

☎ 07131 / 251273

✉ info@praxis-bemmerer.de

🌐 www.praxis-bemmerer.de

Umfang: 24 Monate

Hausarztpraxis Dr. Armbruster

Dr. Tobias Armbruster

Wilhelmstr. 25, 74072 Heilbronn

☎ 07131 / 4055555

✉ praxis.armbruster@online.de

🌐 www.hausarzt-armbruster.de/hausarzt/

Umfang: 24 Monate

Allgemeinmedizinpraxis Dr. Küster

Dr. Sonja Küster

Ludwigsburger Str. 10, 74080 Heilbronn

☎ 07131 / 31224

✉ praxis-dres.kuester@gmx.de

Umfang: 24 Monate

KOORDINIERUNGSSTELLE ALLGEMEINMEDIZIN BADEN-WÜRTTEMBERG

Hausarztpraxis Dr. med. Patrick Clemens

Dr. Patrick Clemens
Lauffener Str. 14, 74081 Heilbronn

☎ 07131 / 251245
✉ info@hausarzt-clemens.de

Umfang: 24 Monate

Hausarztpraxis Siebenborn

Dr. med. Mona Siebenborn
Heidelberger Str. 7, 74080 Heilbronn

☎ 07131 / 46881
✉ hausarztpraxis.siebenborn@gmail.com
🌐 https://www.praxis-siebenborn.de/

Umfang: 18 Monate

Praxis Dr. Wolf

Dr. med. Agnieszka Wolf
Moltkestraße 27, 74072 Heilbronn

☎ 07131 88 77 888 & -889
✉ email@praxiswolf.de
🌐 https://www.praxisawolf.de/

Umfang: 24 Monate

KOORDINIERUNGSSTELLE ALLGEMEINMEDIZIN BADEN-WÜRTTEMBERG

MVZ Keller & friends

Dr. medic Dominic Pascal Keller
Brühlstraße 10, 74211 Leingarten

☎ 07131 / 903 18 18
✉ info@derfrauenarzt.de
https://derfrauenarzt.de/

Umfang: 24 Monate

Dr. Schierle

Dr. Katrin Schierle
Eppinger Str. 4, 74211 Leingarten

☎ 07131 / 740075
✉ info@dr-schierle.de
https://www.dr-schierle.de/

Umfang: 24 Monate

Hausarztpraxis Dr. Julia Czech und Dr. Sabine Winkler

Dr. Julia Czech, Dr. Sabine Winkler
Spitzwegstraße 35, 74081 Heilbronn

☎ 07131 / 576990
✉ info@hausarztpraxis-czech-winkler.de
https://www.hausarztpraxis-czech-winkler.de

Umfang: 24 Monate

KOORDINIERUNGSSTELLE ALLGEMEINMEDIZIN BADEN-WÜRTTEMBERG

SLK-Kliniken

Musterrotationsplan für den Facharzt Allgemeinmedizin	Ärztliche Direktion

Vorgaben laut Weiterbildungsordnung der Landesärztekammer Baden-Württemberg (WBO 2020):

24 Monate	Ambulante hausärztliche Versorgung im Gebiet Allgemeinmedizin (bis zu 42 Monate möglich)
12 Monate	Stationäre Akutversorgung Innere Medizin
6 Monate	Mindestens ein anderes Gebiet der unmittelbaren Patientenversorgung (nicht ambulante hausärztliche Versorgung sowie nicht Innere Medizin)
18 Monate	Gebiete der unmittelbaren Patientenversorgung (ambulant oder stationär), in einigen Fachgebieten sind auch dreimonatige Abschnitte möglich
80 Stunden	Kursweiterbildung in psychosomatischer Grundversorgung

Diese Vorschläge sind nicht verbindlich, sie skizzieren lediglich Beispiele:

Weiterbildung		Beispiel 1	Beispiel 2	Beispiel 3	Beispiel 4	Beispiel 5
1. Jahr	6 Monate	Innere Medizin (z.B. Kardiologie, Gastroenterologie)	Allgemeinmedizin	Innere Medizin (z.B. Kardiologie, Gastroenterologie)	Allgemeinmedizin	Innere Medizin (z.B. Kardiologie, Gastroenterologie)
	6 Monate					
2. Jahr	6 Monate	Zentrale Notaufnahme	Innere Medizin (z.B. Kardiologie, Gastroenterologie)	Intensivmedizin	Hals-Nasen-Ohrenheilkunde	Chirurgie (z.B. Orthopädie & Unfallchirurgie, Gefäß- und Viszeralchirurgie)
	6 Monate	Chirurgie (z.B. Orthopädie & Unfallchirurgie, Gefäß- und Viszeralchirurgie)		Urologie	Augenheilkunde	Allgemeinmedizin
3. Jahr	6 Monate	Geriatrie	Hals-Nasen-Ohrenheilkunde	Dermatologie	Innere Medizin (z.B. Kardiologie, Gastroenterologie)	
	6 Monate	Gynäkologie	Kinder- und Jugendmedizin	Neurologie		
4. Jahr	6 Monate	Allgemeinmedizin	Augenheilkunde	Allgemeinmedizin	Psychosomatik	
	6 Monate		Radiologie		Zentrale Notaufnahme	
5. Jahr	6 Monate		Allgemeinmedizin		Allgemeinmedizin	
	6 Monate					

Erstellt:	Referentin ärztl. Direktor	Freigabe:	Ärztl. Direktor	Version:	1
Datum:	15.08.2025	Datum:	15.08.2025	Seite:	1 / 1

© SLK-Kliniken Heilbronn GmbH
Papierausdrucke unterliegen nicht dem Änderungsdienst des QM.